La salud
es de todos

Minsalud

Instituto
Nacional de
Salud

INSTITUTO NACIONAL DE SALUD

Rendición de Cuentas
Estrategia Comunicaciones y Mercadeo

Mary Olivia Otálvaro Rivera

Mercadeo

Dirección General

Diseño y difusión para invitar a ver el informe de gestión 2021.

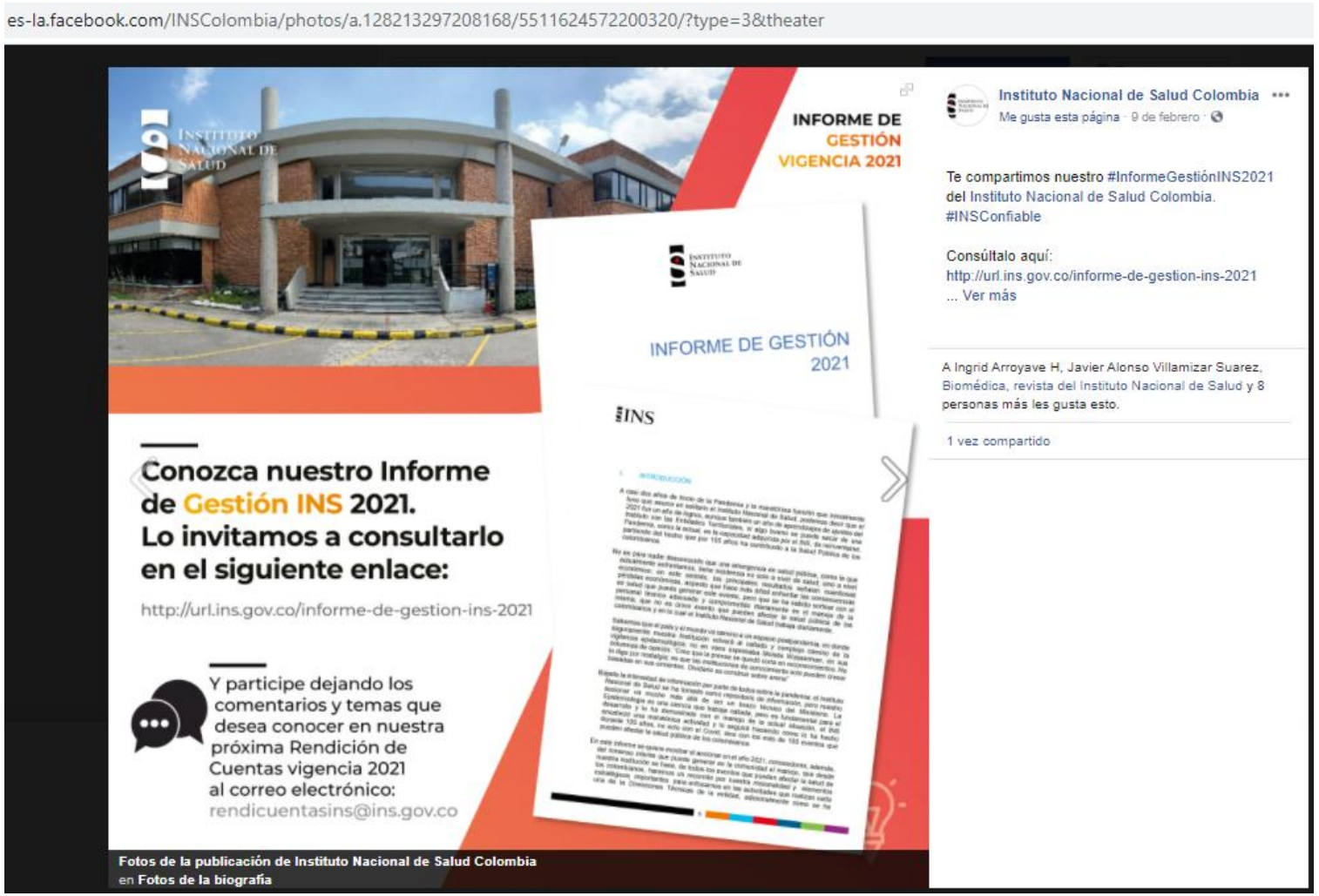

Difusión en redes sociales

https://es-la.facebook.com/INSColombia/photos/a.128213297208168/5511624572200320/?type=3&theater

Invitación a visitar informe de gestión 2021.

INS

Banner página web – Informe de gestión 20021

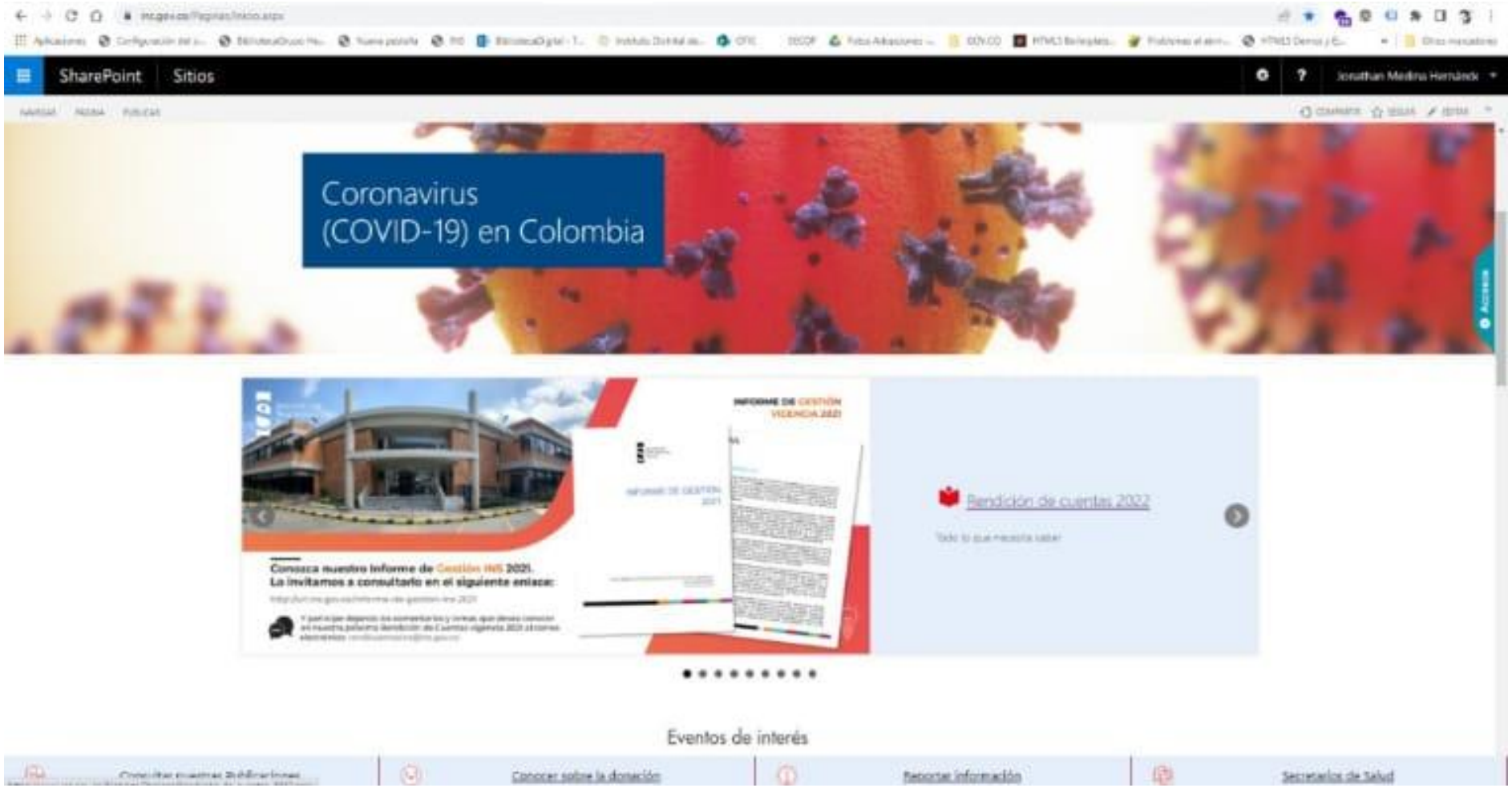

Qué es Audiencia Pública?- Difusión redes e Inscomunicaciones

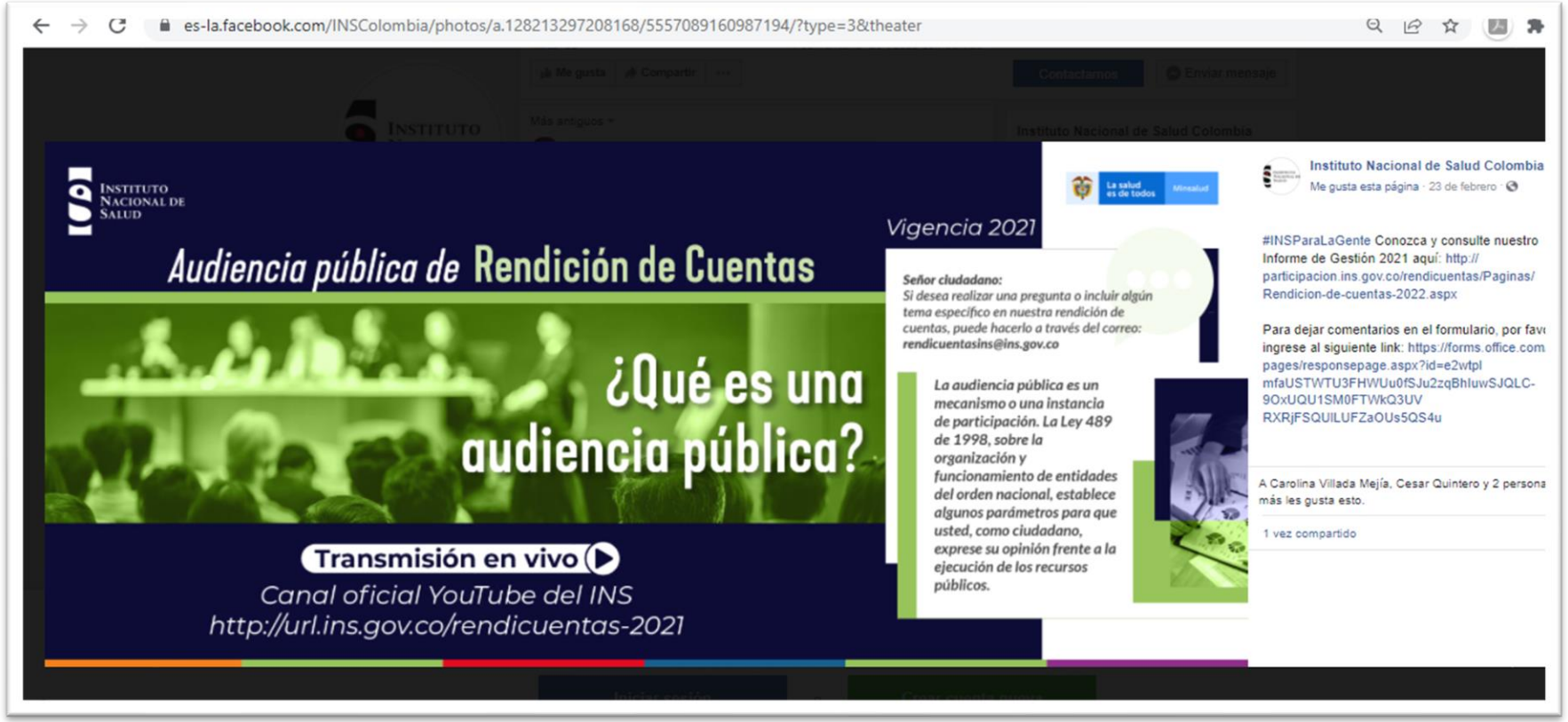

Difusión en redes sociales

Facebook

https://es-la.facebook.com/INSColombia/photos/a.128213297208168/5557089160987194/?type=3&theater

Fecha : 23 de febrero 2022

Inscomunicaciones

23 de febrero 2022

Se motivo a las personas a visitar el informe de gestión 2021 con estas piezas

Qué es Rendición de Cuentas?- Difusión redes e Inscomunicaciones

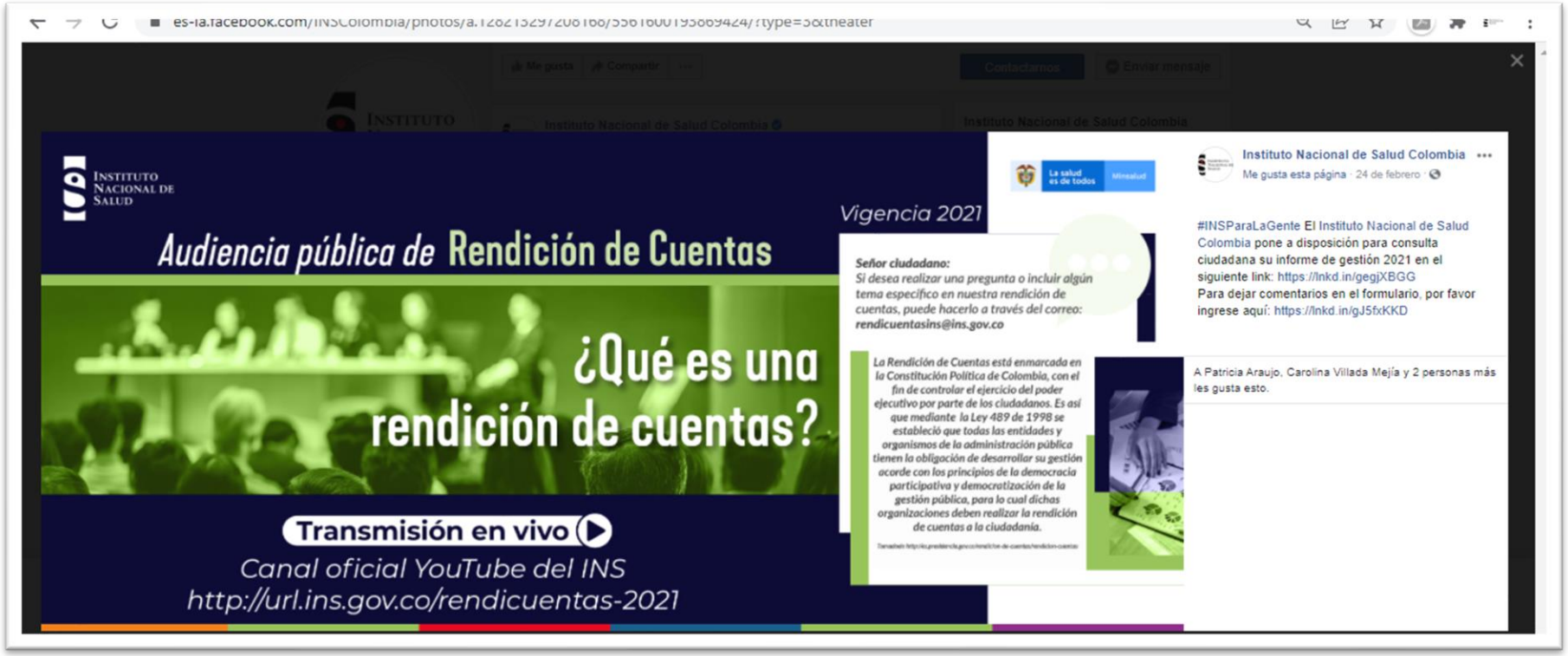

Difusión en redes sociales

Facebook

https://es-la.facebook.com/INSColombia/photos/a.128213297208168/556160019386942 4/?type=3&theater

Fecha : 24 de febrero 2022

Inscomunicaciones

24 de febrero 2022

Se motivo a las personas a visitar el informe de gestión 2021 con estas piezas

Qué es Veeduría Ciudadana?- Difusión redes e Inscomunicaciones

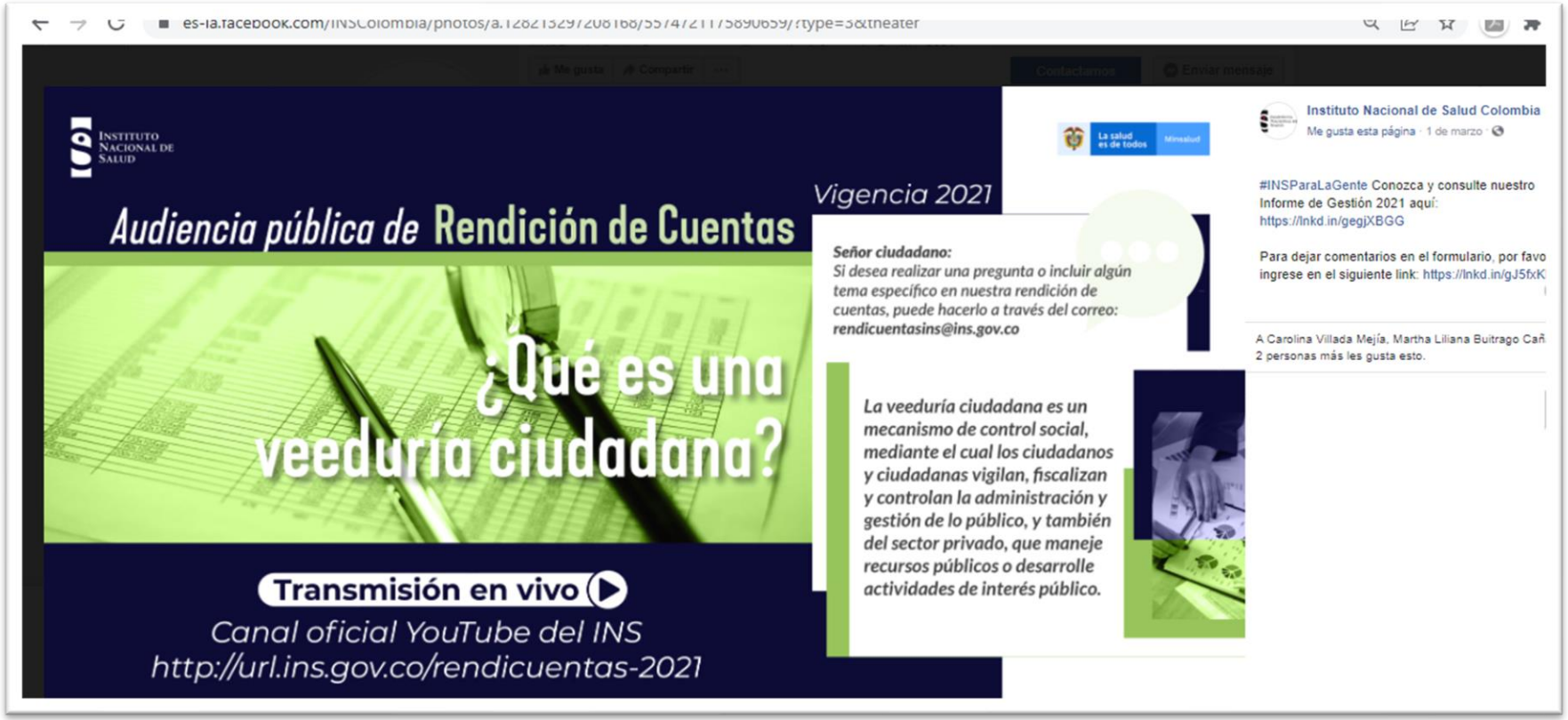

Difusión en redes sociales

Facebook

Fecha : 201 marzo 2022

Inscomunicaciones

24 de marzo 2022

Se motivo a las personas a visitar el informe de gestión 2021 con estas piezas

Qué es Audiencia Pública de Rendición de cuentas?- Página web ins

Difusión Página web

Elaborar el texto y diseño de las cartas personalizadas de invitación a la Audiencia Pública.

- **Alistamiento**
  - Se imprimieron 47 tarjetas personalizadas para las personas seleccionadas por la D.G
  - Dirección administrativa delega los conductos para hacer entrega de las tarjetas
  - Se seleccionaron 4 personas quienes acompañaron a los conductores
  - Se entregó la ruta de entrega de las tarjeta por zonas
  - Zona Centro Sur- Zona Norte. Zona Dorado Chapinero y Zona Cam.

- **NOTA: Costo impresión: $ 190.000**
- **Fecha de entrega: 14 de febrero**

Nota: De estos invitados especiales, han confirmado su Participación 27 personas

Diseño Tarjetas impresas.

Soporte de entrega: tarjeta física de invitación a la rendición de cuentas

Zona centro sur

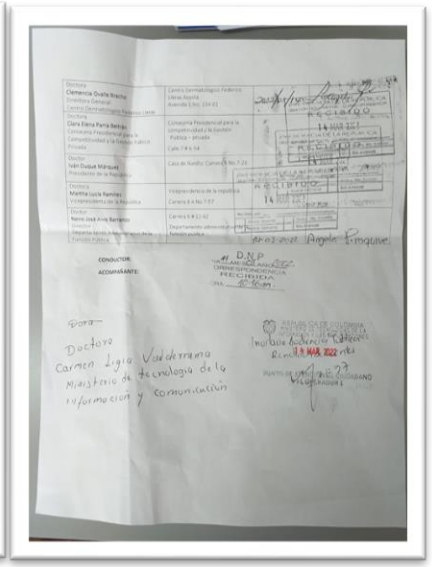

Zona CAM

- **Soporte entrega tarjetas**

- Se realizó la entrega de las tarjetas físicas el día 14 de febrero
- Personas que apoyaron la entrega:

  - Leonardo Ospina
  - Lida
  - Jorge Pasachoa
  - Leonardo Paez

Zona Chapinero

Zona Norte

Elaborar y publicar en la Página Web del INS, en participación/planeación/rendición de cuentas 2020

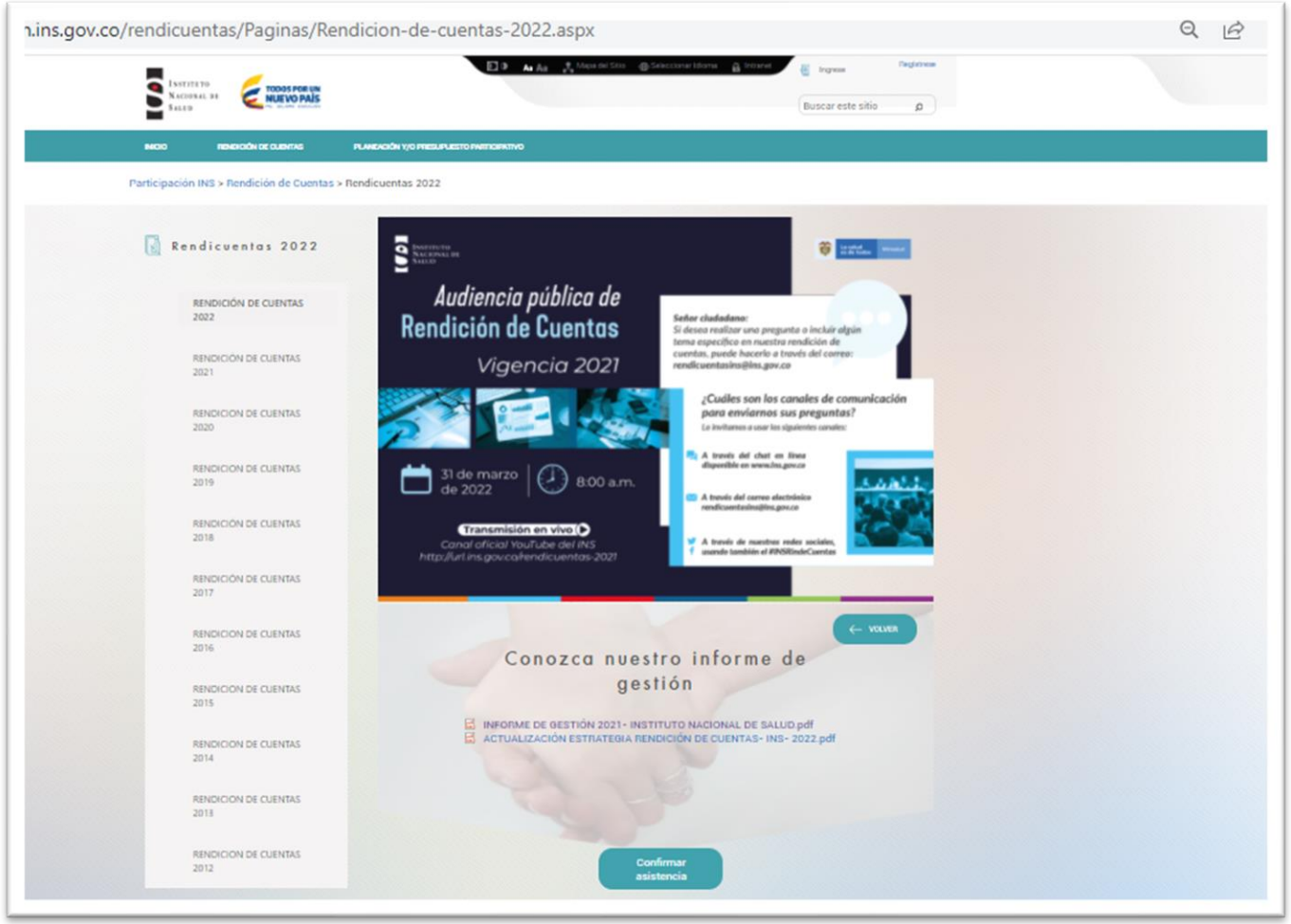

Alistamiento.

- La pieza gráfica para ser instalada en la página web de Rendición de Cuentas fue cumplida el 04 de febrero 2022
- http://participacion.ins.gov.co/rendicuentas/Paginas/Rendicion-de-cuentas-2022.aspx
- También se solicitó a la OTIC crear los iconos correspondientes a toda la RC necesarios para la comprensión de la página.

Invitación para participar en la Audiencia Pública y en las carteleras del INS

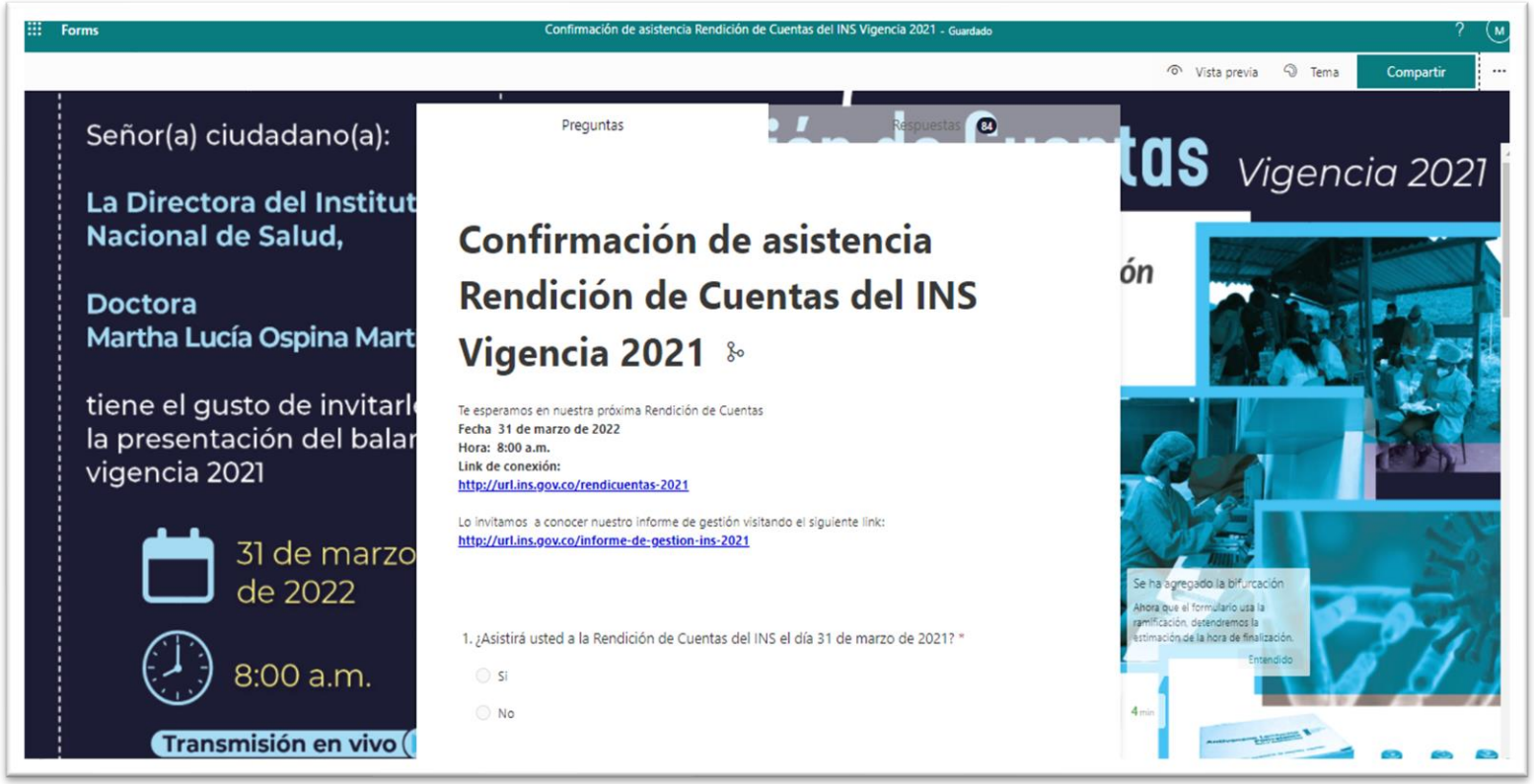

Formulario Forms Confirmación asistencia

Alistamiento.

- Invitación para participar en la Audiencia Pública se realizó vía Hubspot el día 11 de febrero 2022
- Se envió a 9000 personas de los grupos de interés
- Se envió igualmente por Inscomunicaciones
- Igualmente se separó un grupo de 250 personas al cuál se le hizo envío vía hubspot.
- Se hará recordación de invitación el día : 25
- de febrero 2022 posteriormente llamadas.

Invitación para participar en la Audiencia Pública Página web Ins

Página web INS

Invitación Página web

- La invitación publicada invita a inscribirse y confirmar asistencia.
- https://www.ins.gov.co/Paginas/Inicio.aspx

Invitación para participar en la Audiencia Pública y en las carteleras del INS

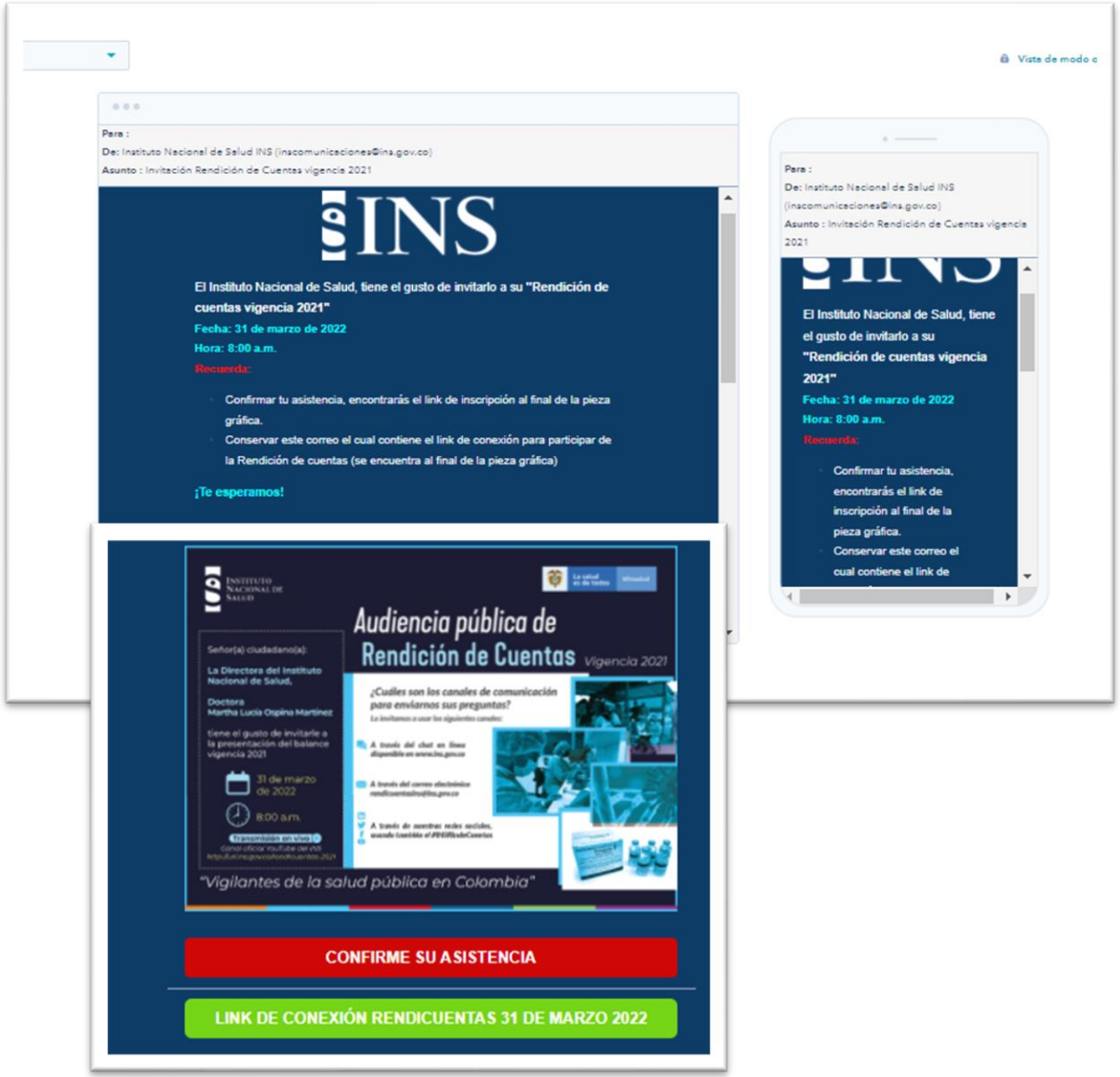

Envío a los grupos objetivo de invitación

Se realiza el envío por la plataforma Hubspot
La cual contiene link para confirmar asistencia
Y el link para la conexión a la rendición de cuentas el día 31 de marzo

Confirma tu asistencia en el siguiente link

http://url.ins.gov.co/confirmacion-asistencia-rendicuentas-2021

Link de conexión 31 de marzo

http://url.ins.gov.co/rendicuentas-2021

Invitación para participar en la Audiencia Pública - carteleras del INS

Diseño Pieza para usar en carteleras.

INS

Invitación para participar en la Audiencia Pública - carteleras del INS

Cartelera Bloque A – Talento

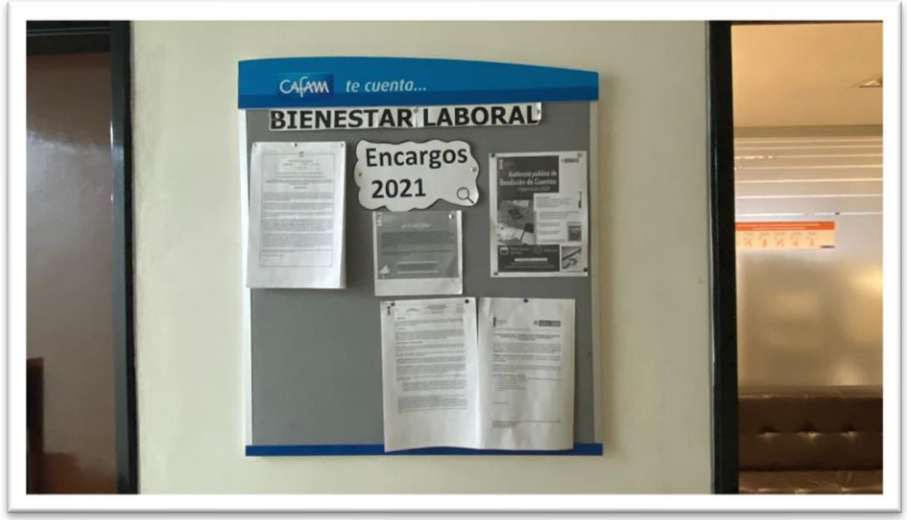

Cartelera Bloque A – Talento

Cartelera Bloque B Vigilancia

Fecha inicio:
12 de Feb

INS

Invitación para participar en la Audiencia Pública - carteleras del INS

Portería INS

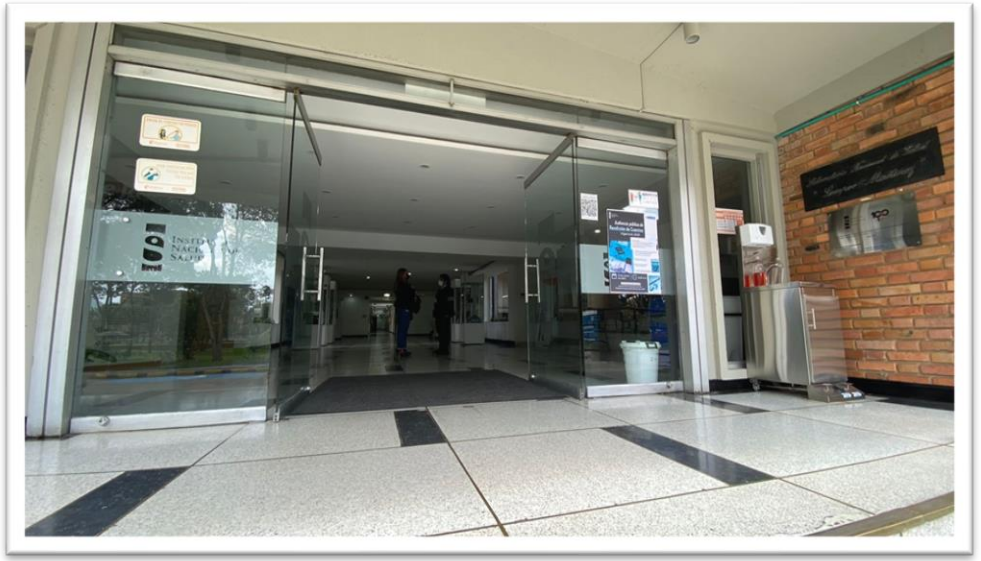

Entrada Principal bloque A

- **Afiches**

Fecha Instalación:

9 de marzo.

Divulgación Audiencias Pública: inscomunicaciones, en la web, en redes sociales y televisores.

Alistamiento

Ins Comunicaciones:

Fecha de Salida. 8 de marzo

Divulgación Audiencias Pública: inscomunicaciones, en la web, en redes sociales y televisores. Soporte

Alistamiento

Ins Comunicaciones:

Fecha de Salida. 16 de febrero

Y 8 de marzo

Divulgación Audiencias Pública: ***inscomunicaciones, en la web, en redes sociales y televisores****.*

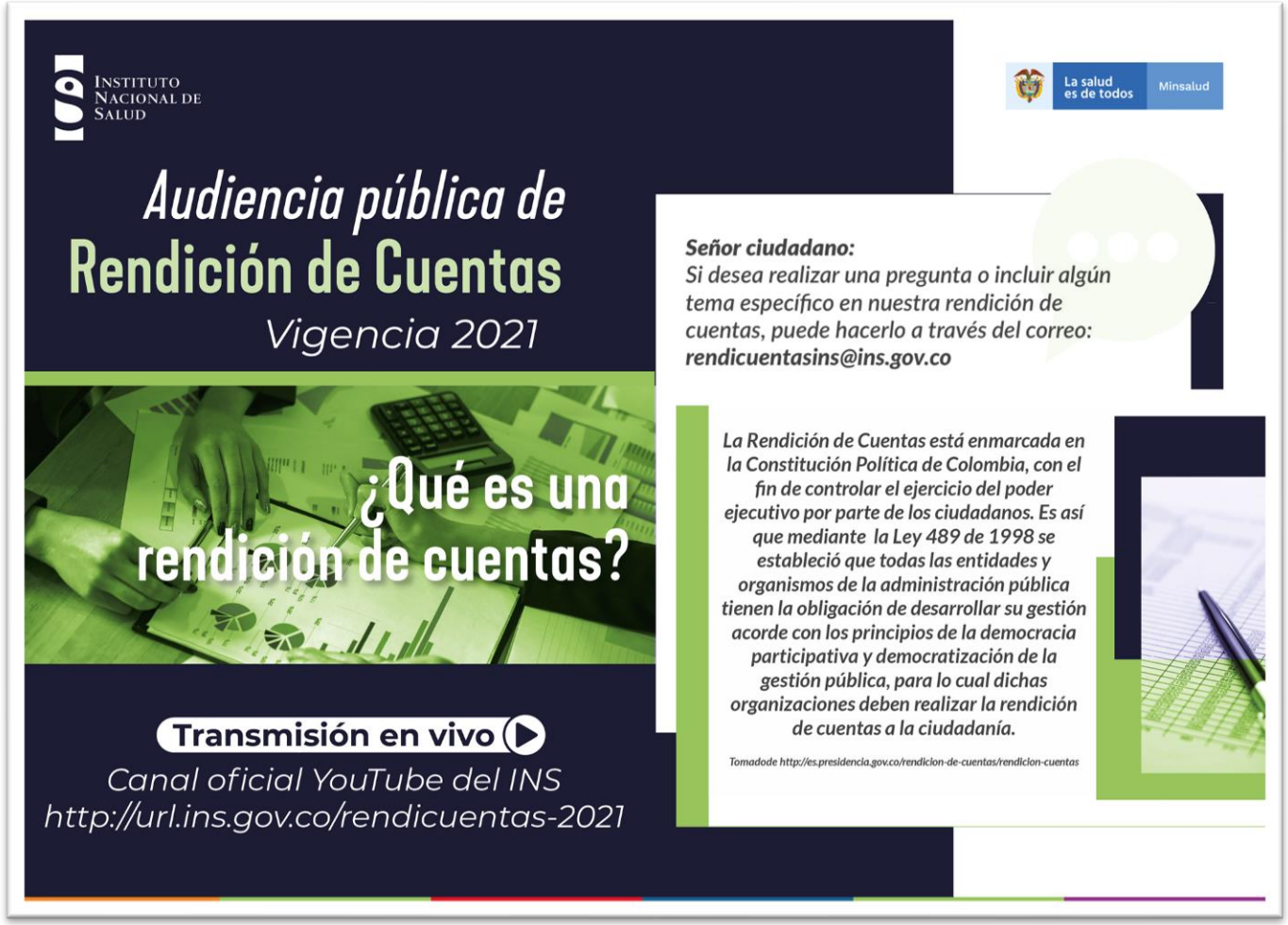

¿Qué es una Rendición de Cuentas?

Redes Sociales

Para las Redes Sociales, se creará lo que se llama una "Parrilla Gráfica", Lo cual hace referencia a las líneas y publicación que vamos a ofrecer a nuestra audiencia en las redes sociales

El community Manager tomará las piezas entregadas y a partir del 16 de enero comenzará a publicar alternando las piezas de acuerdo a su plan de trabajo, esto incluye los momentos y tiempos en que publicará hasta llegada la audiencia pública el 31 de marzo

Comenzará con los diseños de:

- ¿Qué es una audiencia pública?
- ¿Qué es una rendición de cuentas?
- ¿ Qués es una veeduría ciudadana?

Fecha de Salida. 16 de Febrero

Divulgación Audiencias Pública: **inscomunicaciones, en la web, en redes sociales y televisores**.

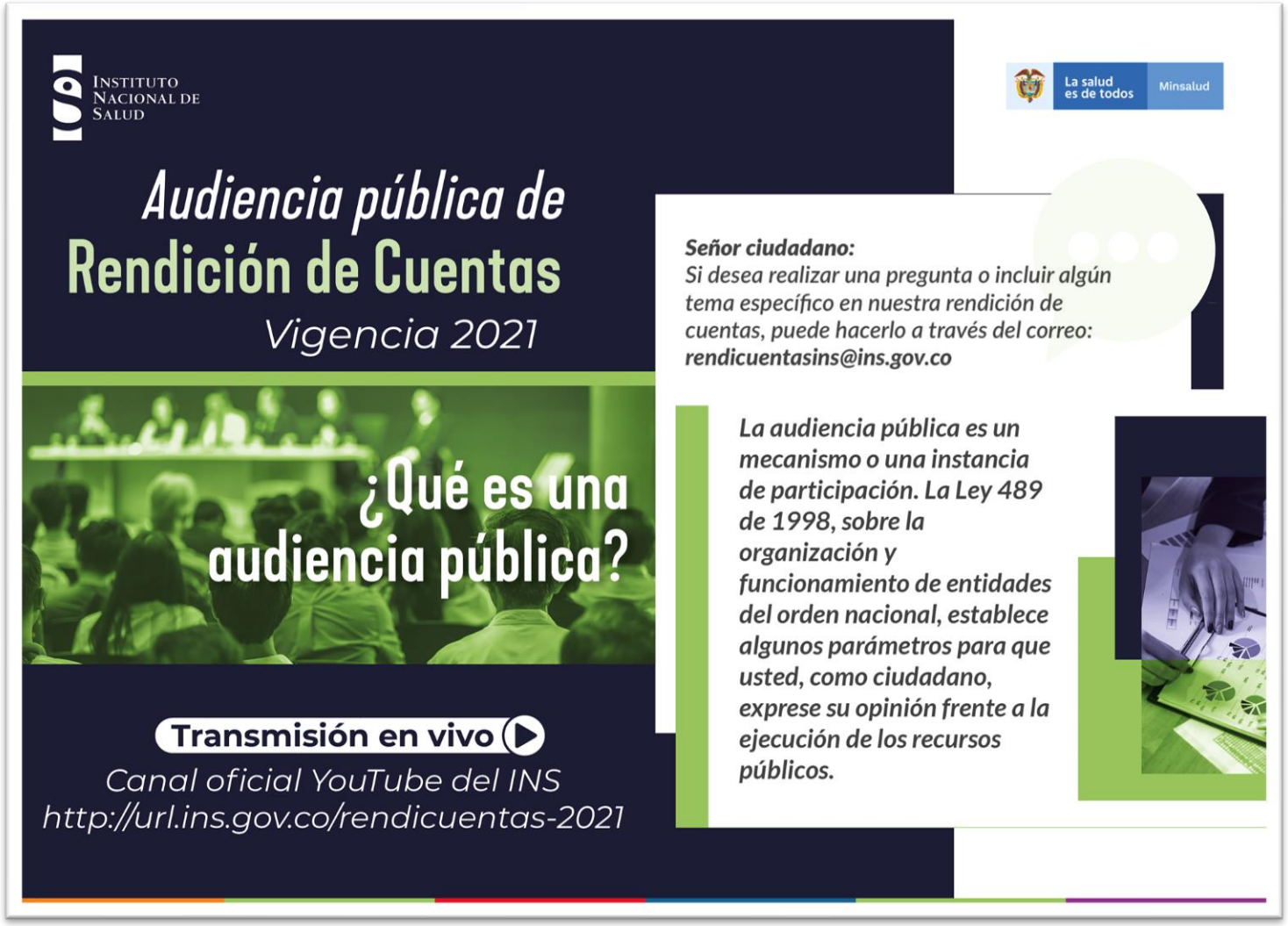

¿Qué es una Audiencia Pública?

INS

Divulgación Audiencias Pública: ***inscomunicaciones, en la web, en redes sociales y televisores****.*

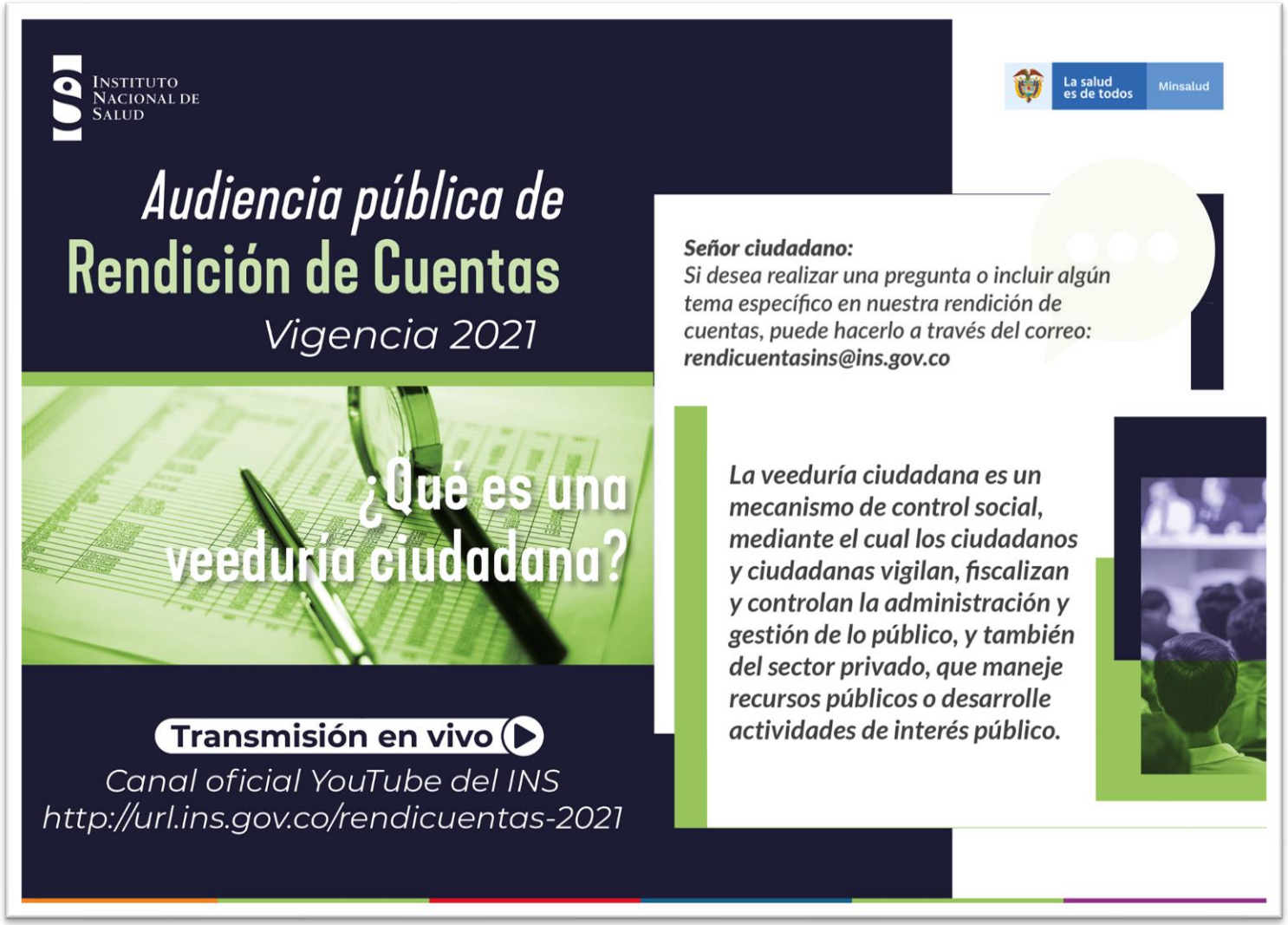

¿Qué es una veeduría ciudadana?

Divulgación Audiencias Pública: inscomunicaciones, en la web, en redes sociales y televisores.

- **Televisores**
  - Salvapantallas computadores INS

Fecha Instalación: 08 de marzo.

Divulgación Audiencias Pública: inscomunicaciones, en la web, en redes sociales y **televisores.**

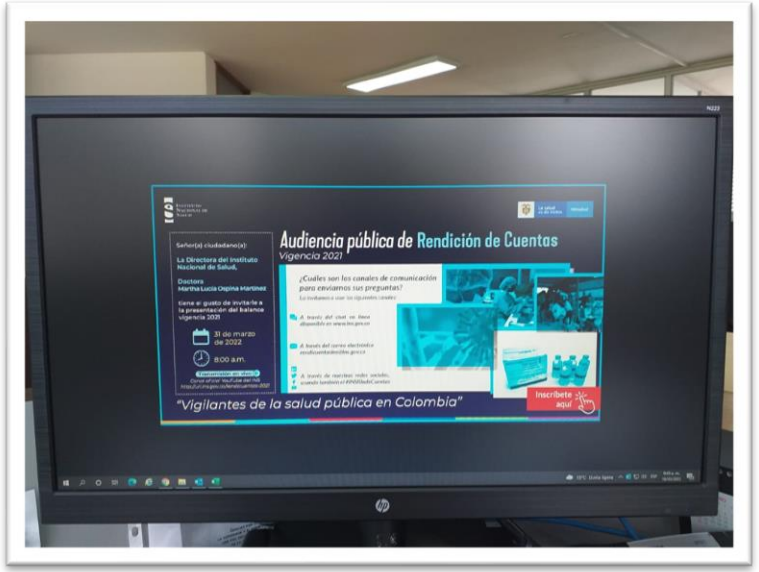

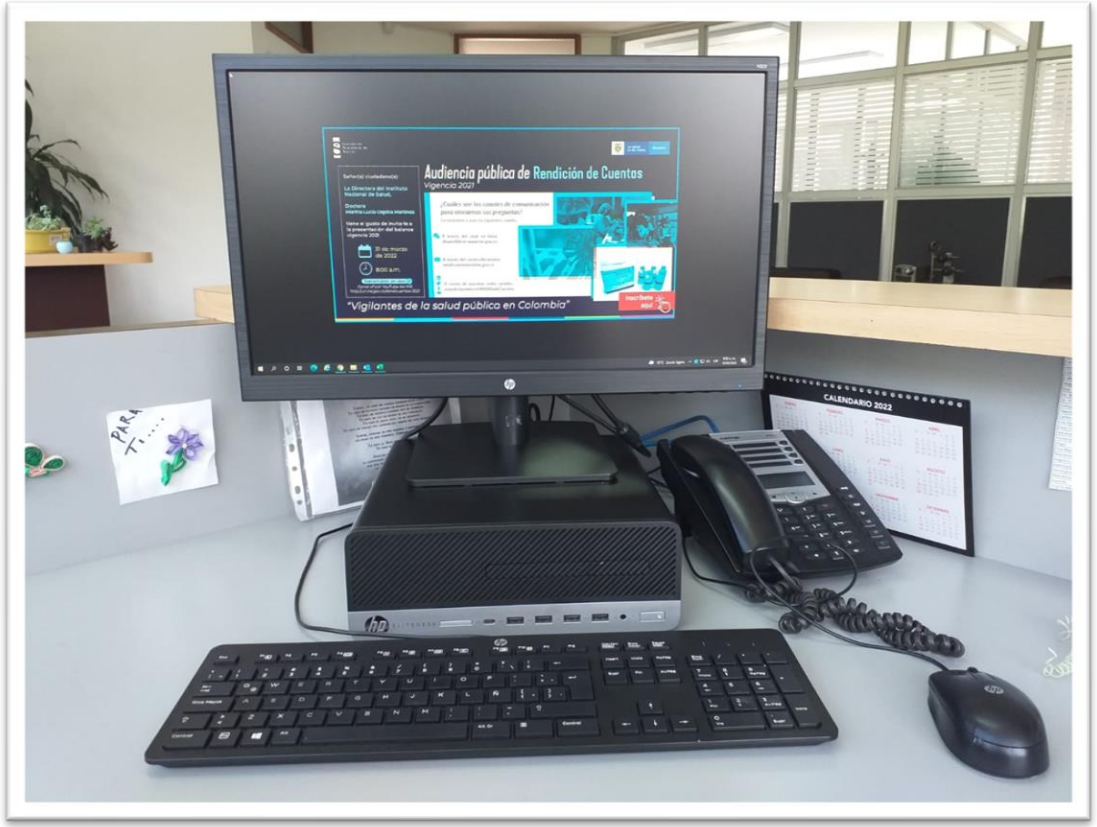

- Salvapantallas computadores INS

Fecha Instalación: 8 de marzo

Solicitar a MinTic - Urna de Cristal, a la Universidad Nacional, a la Armada y a Uniminuto, entre otros, el apoyo para hacer la difusión de la Audiencia Pública del INS.

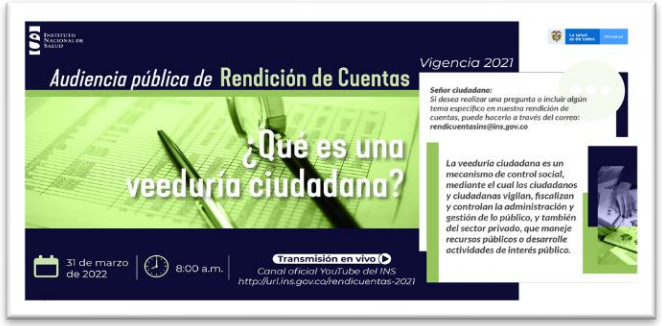

- **Alistamiento**

Urna de Cristal: Se hablo con el encargado y se le entregaron todas las piezas gráficas para apoyar la RC. (se entrega a Jaime Betancourt)

MinTic: Para el apoyo se entrega a : (Lesly -Katty Eljach Martínez, Ronald Ramírez.

Ejercito Nacional, Policía Nacional.

Fecha de entrega : 16 de Febrero de 2022

Inicio de los apoyos: 19 de Febrero de 2022

SNIS

Investiga

Coordina

Vigila

Observa

Produce

Capacita